ZAŁĄCZNIK NR 1 ARKUSZ NR 6 DO UCHWAŁY NR XXXVIII/337/14
RADY GMINY DŹWIERZUTY Z DNIA 6 LISTOPADA 2014 R.
OGŁOSZONEJ W DZIENNIKU URZĘDOWYM WOJEWÓDZTWA
WARMIŃSKO-MAZURSKIEGO Z DNIA..... POZYCJA.....

MIEJSCOWY PLAN ZAGOSPODAROWANIA PRZESTRZENNEGO GMINY DŹWIERZUTY W OBRĘBACH GEODEZYJNYCH SĄPŁATY, DŹWIERZUTY, OLSZEWKI, JABŁONKA I NOWE KIEJKUTY

SKALA 1:2000

0 50m 100m 200m

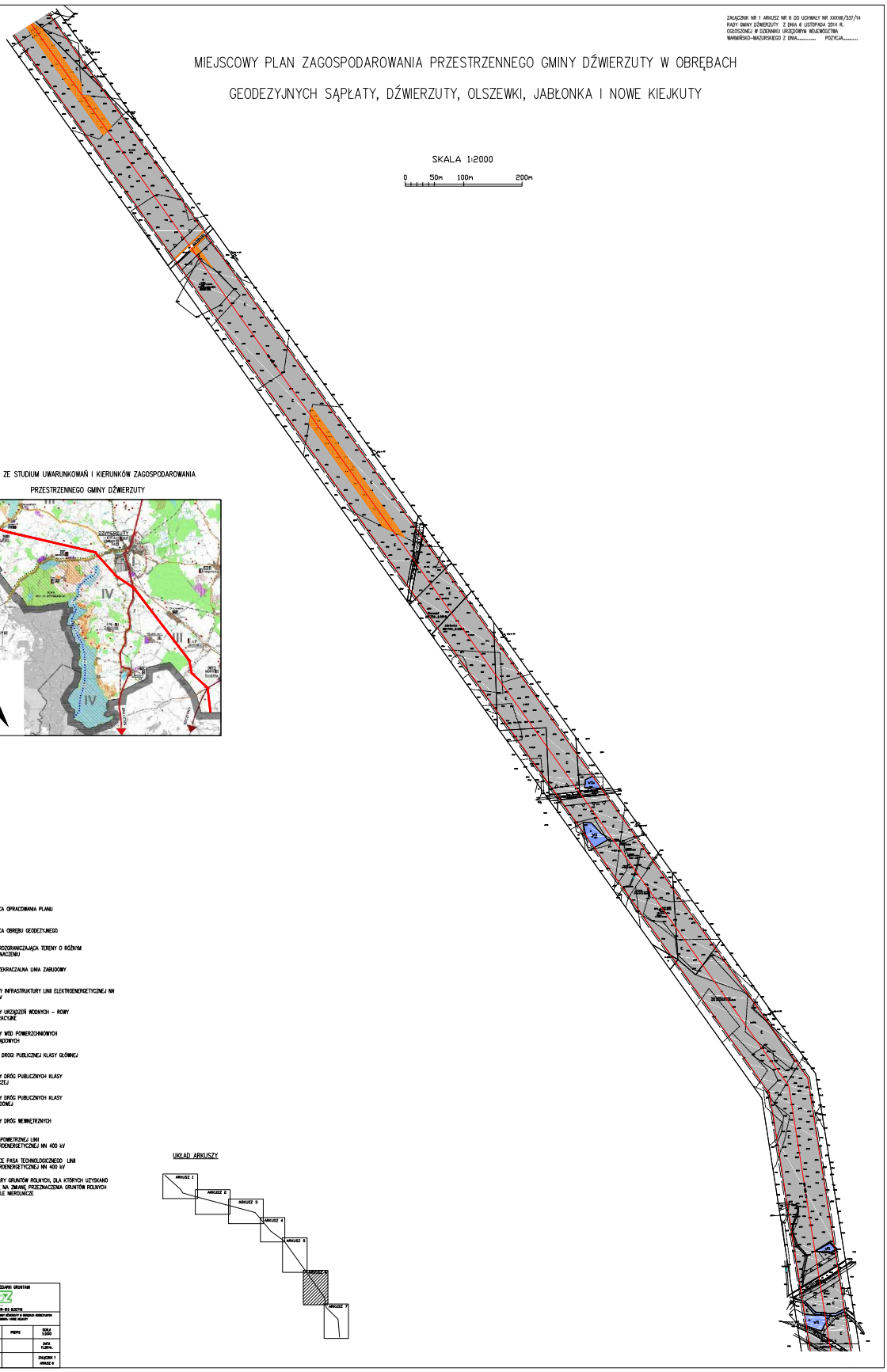

WYRYS ZE STUDIUM UWARUNKOWAŃ I KIERUNKÓW ZAGOSPODAROWANIA PRZESTRZENNEGO GMINY DŹWIERZUTY

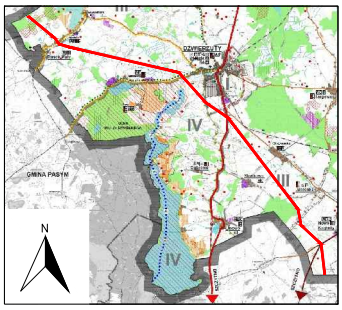

OZNACZENIA:

- GRANICA OPRACOWANIA PLANU
- GRANICA OBRĘBU GEODEZYJNEGO
- LINIA ROZGRANICZAJĄCA TERENY O RÓŻNYM PRZEZNACZENIU
- NIEPRZEKRACZALNA LINIA ZABUDOWY
- E — TERENY INFRASTRUKTURY LINII ELEKTROENERGETYCZNEJ NN 400 kV
- W — TERENY URZĄDZEŃ WODNYCH – ROWY MELIORACYJNE
- WS — TERENY WÓD POWIERZCHNIOWYCH ŚRÓDLĄDOWYCH
- KDG — TEREN DROGI PUBLICZNEJ KLASY GŁÓWNEJ
- KDZ — TERENY DRÓG PUBLICZNYCH KLASY ZBIORCZEJ
- KDD — TERENY DRÓG PUBLICZNYCH KLASY DOJAZDOWEJ
- KDW — TERENY DRÓG WEWNĘTRZNYCH
- OŚ NAPOWIETRZNEJ LINII ELEKTROENERGETYCZNEJ NN 400 kV
- GRANICE PASA TECHNOLOGICZNEGO LINII ELEKTROENERGETYCZNEJ NN 400 kV
- OBSZARY GRUNTÓW ROLNYCH, DLA KTÓRYCH UZYSKANO ZGODĘ NA ZMIANĘ PRZEZNACZENIA GRUNTÓW ROLNYCH NA CELE NIEROLNICZE

UKŁAD ARKUSZY

PRZEDSIĘBIORSTWO GOSPODARKI GRUNTAMI
Toroz
ul. KOPERNIKA 17/A, 19-102 BIAŁYSTOK
WYKONANIE PLAN ZAGOSPODAROWANIA PRZESTRZENNEGO GMINY DŹWIERZUTY W OBRĘBACH GEODEZYJNYCH SĄPŁATY, DŹWIERZUTY, OLSZEWKI, JABŁONKA I NOWE KIEJKUTY

AUTORZY OPRACOWANIA		PIECZĘĆ	SKALA 1:2000
KIEROWNIK PROJEKTU	mgr inż. [illegible]		DATA 11.2014r.
PROJEKTANT	mgr inż. [illegible]		ZAŁĄCZNIK 1 ARKUSZ 6